



fitwall®
MINERAL DECORATIVE PANELS

KRION
PORCELANOSA Grupo

fitwall[®]
MINERAL DECORATIVE PANELS

KRION
PORCELANOSA Grupo

índice

CONCRETE SERIES

WAVE · 14



White Sand

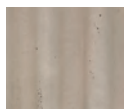

Ocre Sand



Grey Sand

ARCO · 20



White Sand

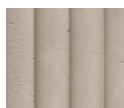

Ocre Sand

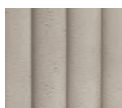

Grey Sand

ROLLING · 26



White Sand



Ocre Sand



River Sand



Velvet Black

COTTO SERIES

MATTONELLA · 32



White Clay



Paglierino



Bruciato

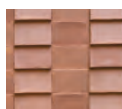

Rosato

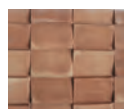

Anticato

MATTONI · 38



Rosso



Crudo



Antracite



Bianco

WOOD SERIES

DOGHE · 44



Roble
Natura

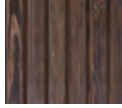

Nogal
Americano



Roble
Murano

CREATIVE SERIES

WILLOW · 50



Velvet Green



Velvet Blue



Velvet Black

PALM · 56



Mediterranean



Caribbean

SHADES · 62



White Sand



Vanilla Sand



Dark Sand

OZ · 68



White Clay



Mediterranean



Red Clay



Yellow Clay



Velvet Brown

STONE SERIES

MUR · 74



Rock White



Rock Cream

Fitwall® son paneles decorativos capaces de recrear texturas y volúmenes con gran realismo perceptible a la vista y al tacto. Concebidos para el revestimiento de paramentos verticales de paredes, mobiliario o equipamiento comercial y residencial, también pueden instalarse en techos y revestimientos horizontales como elementos decorativos no funcionales.

La composición de los paneles ha sido desarrollada de forma exclusiva por Krion Porcelanosa Grupo. Este material integra una gran cantidad de mineral que se liga con resina que incorpora PET reciclado. Gracias a esta composición, Fitwall® ofrece unas buenas prestaciones en seguridad en cuanto a la resistencia al fuego, impermeabilidad y baja emisión de compuestos orgánicos volátiles.



Los paneles Fitwall® son productos fabricados a partir de una mezcla única de distintas materias. El equilibrio entre estos elementos es determinante para lograr las máximas prestaciones en su uso.

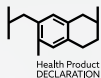

8

Los paneles Fitwall® han conseguido incorporar en su composición más del 50% en cargas minerales de alto valor técnico, las cuales aportan unas propiedades diferenciadoras en lo que respecta a:

- Reducción del uso de resina en la fabricación.
- Mejora de las propiedades ignífugas del panel.
- Resistencia y flexibilidad en todo el panel.



MINIMUM 3% RECYCLED
CONTENT POST INDUSTRIAL
AND/OR POST-CONSUMER

SCS Global Service, entidad independiente norteamericana líder en certificaciones medioambientales, ha comprobado que los paneles Fitwall® contienen en su composición un mínimo de un 3% de (PET) proveniente gran parte de residuos plásticos reciclados, apostando así por una producción más sostenible y respetuosa con el medio ambiente.

Finalmente, los pigmentos inorgánicos, el esmalte ácido o los tintes al agua, proporcionan a los paneles Fitwall® un gran aspecto natural.



Los paneles Fitwall® cuentan con una cuidada estética basada en creaciones originales y además presentan una serie de atractivas propiedades que les proporcionan la funcionalidad, para dejar de ser solamente un panel decorativo. Como la resistencia al impacto, al fuego, es reparable y no poroso. Además, contribuye como aislante acústico y protector.



Composición mineral



Acabados 100% realistas



Peso ligero



Flexibilidad



Resistencia al impacto



Resistencia al fuego



Obra en seco



Resistencia al calor seco



Reparable



Reutilizable

10





En Krion Porcelanosa Grupo tenemos la misión de crear productos de diseño que cumplan con las exigencias de calidad que requiere el mercado actual, que sean tecnológicamente avanzados y además estén vinculados a valores asociados con la sostenibilidad. Entendemos la sostenibilidad como un sistema racional por el cual minimizamos el empleo de recursos, optando por usar material reciclado y un bajo consumo de energía, ofreciendo al mercado productos duraderos y reparables. Queremos ser una pieza más de la cadena que promueva la economía circular basando nuestro propósito en la investigación y desarrollo de nuevas soluciones.

11

EPUPRR

Para la fabricación de los paneles Fitwall®, Krion Porcelanosa Grupo S.A.U. apuesta por una sostenibilidad racional mediante la tecnología EPUPR y es pionera en el uso de una resina con una exclusiva formulación.

La cual incorpora tereftalato de etileno (PET) de origen reciclado, contribuyendo a minimizar el consumo de recursos naturales del planeta.

Los paneles Fitwall® están pensados para el revestimiento de paredes como de techos o mobiliario, creando así espacios diferentes y atractivos de una manera fácil.



Residencial



Retail



Hotel



Restauración



Oficinas



Edificios
Públicos



Sanidad



Transporte

12



Paredes



Techos



Mobiliario



Equipamiento



Los paneles Fitwall® se presentan en diferentes acabados y colores, pero si no encuentra el que se adapte a su espacio, Fitwall® cuenta con el acabado Raw White que está preparado para ser pintado del color que desea.



Krion recomienda que la instalación de los paneles Fitwall® sea realizada por un profesional formado, tal y como se describe en los manuales de instalación, vital para un montaje correcto y duradero.



13



Para la instalación de los paneles Fitwall® se utilizan materiales accesorios como masillas, pinturas o tintes. Para cualquier duda consulte la ficha específica de cada modelo.

wave

14

Sutiles y delicadas formas originan Wave, un panel de contrastes donde se mezcla la suavidad de las curvas con la textura de los detalles.

Wave crea espacios sofisticados y atemporales, que busca el cuidado por los detalles en cada elemento.

Diseño creado por Estudi{H}ac.





Wave · White Sand

1295 x 2590 mm · 100314038

1295 x 3290 mm · 100287549



Wave · Ocre Sand

1295 x 2590 mm · 100314054

1295 x 3290 mm · 100293371



Wave · Grey Sand

1295 x 2590 mm · 100314121

1295 x 3290 mm · 100293337

SpA
hotel

17



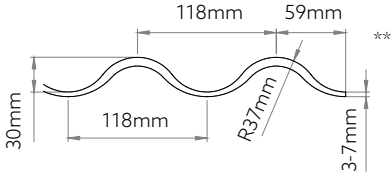
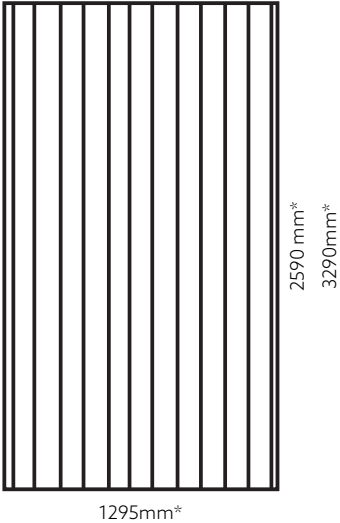

PINTURA

White Sand	Ocre Sand	Grey Sand
FW P001	FW P004	FW P007

(*) Medidas aproximadas. Tolerancia medidas nominales son ± 20 mm en el lado largo y ± 10 mm en el lado corto.
(**) Medidas aproximadas. Tolerancia cotas de diseño ± 5 mm.

arco

20

La grandiosidad de los monumentos de la arquitectura romana nos ha servido de inspiración para diseñar Arco.

El modelo Arco es idóneo para crear ambientes con una decoración sutil y delicada, que a su vez no deja indiferente a nadie.

Diseño creado por Estudi[H]ac.





Arco · White Sand

1185 x 2590 mm · 100314068

1185 x 3290 mm · 100293356



Arco · Ocre Sand

1185 x 2590 mm · 100314076

1185 x 3290 mm · 100293299

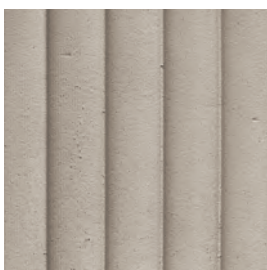

Arco · Grey Sand

1185 x 2590 mm · 100314064

1185 x 3290 mm · 100293381





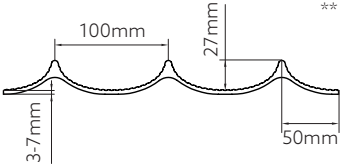
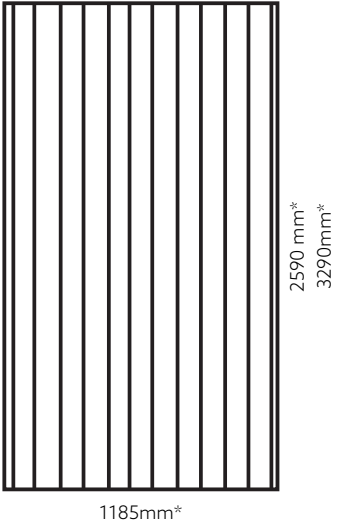

PINTURA

White Sand	Ocre Sand	Grey Sand
FW P001	FW P004	FW P007

(*) Medidas aproximadas. Tolerancia medidas nominales son ± 20 mm en el lado largo y ± 10 mm en el lado corto.
(**) Medidas aproximadas. Tolerancia cotas de diseño ± 5 mm.

rolling

26

Inspirado en la belleza que nos concede la naturaleza hemos diseñado Rolling, un panel que resalta por su estética exótica y natural.

Idóneo para emplearse en espacios donde se busca transmitir paz, con una decoración natural y atemporal.

Diseño creado por Estudi{H}ac.





Rolling · White Sand
1295 x 2590 mm · 100314071
1295 x 3290 mm · 100293357



Rolling · Ocre Sand
1295 x 2590 mm · 100314113
1295 x 3290 mm · 100293333

28

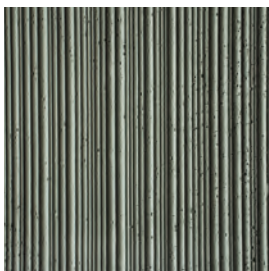

Rolling · River Sand
1295 x 2590 mm · 100314114
1295 x 3290 mm · 100293279



Rolling · Velvet Black
1295 x 2590 mm · 100314130
1295 x 3290 mm · 100293370



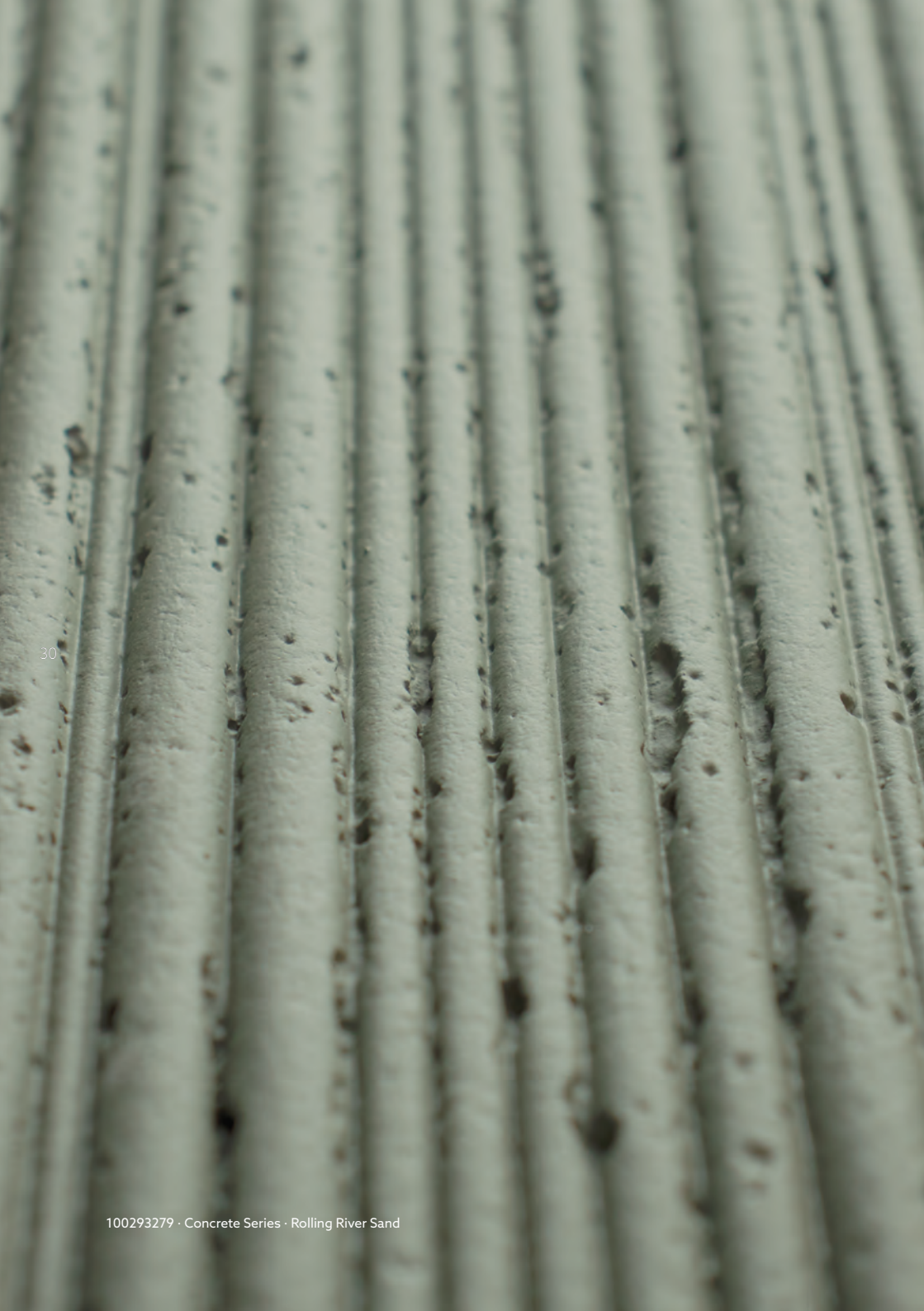

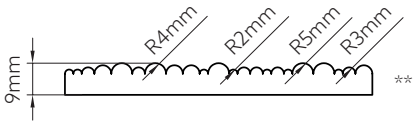
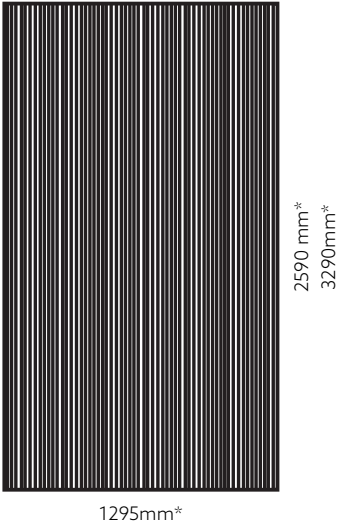

PINTURA

White Sand	Ocre Sand	River Sand	Velvet Black
FW P001	FW P004	FW P026	FW P013

(*) Medidas aproximadas. Tolerancia medidas nominales son ± 20 mm en el lado largo y ± 10 mm en el lado corto.
(**) Medidas aproximadas. Tolerancia cotas de diseo ± 5 mm.

mattonella

32

Tomando como inspiración la estética tradicional hemos diseñado Mattonella, un panel de aspecto similar al barro cocido que ofrece un potencial decorativo único.

Mattonella es una fusión entre la tradición y la modernidad, aportando a los espacios una atmósfera creativa a la par que atemporal.

Diseño creado por Estudi[H]ac.





Mattonella · White Clay
1145 x 2595 mm · 100314065
1145 x 3265 mm · 100293343



Mattonella · Paglierino
1145 x 2595 mm · 100314066
1145 x 3265 mm · 100293391



Mattonella · Bruciato
1145 x 2595 mm · 100314092
1145 x 3265 mm · 100293338



Mattonella · Rosato
1145 x 2595 mm · 100314085
1145 x 3265 mm · 100293372



Mattonella · Anticato
1145 x 2595 mm · 100314084
1145 x 3265 mm · 100293392





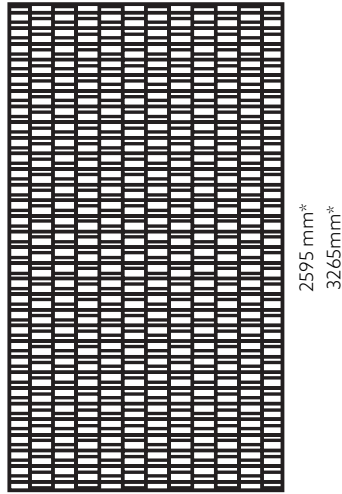

1145mm*

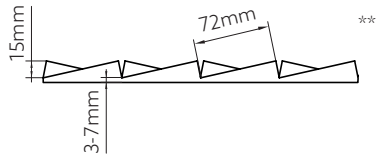
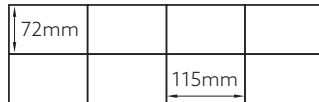

PINTURA

White Clay	Paglierino	Bruciato	Rosato	Anticato
FW P025	FW P009 FW P010	FW P007 FW P008	FW P014 FW P015	FW P016 FW P018

(*) Medidas aproximadas. Tolerancia medidas nominales son ± 20 mm en el lado largo y ± 10 mm en el lado corto.
 (**) Medidas aproximadas. Tolerancia cotas de diseño ± 5 mm.

mattoni

38

Las paredes de ladrillo visto tienen un encanto innato y ofrecen un potencial decorativo único. Basados en los antiguos ladrillos holandeses del siglo pasado este panel crea una atmósfera industrial de potencial brutal.





Mattoni · Rosso

3220 x 1300 mm · 100318212

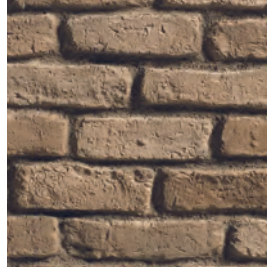

Mattoni · Crudo

3220 x 1300 mm · 100318215



Mattoni · Antracite

3220 x 1300 mm · 100318241



Mattoni · Bianco

3220 x 1300 mm · 100318235





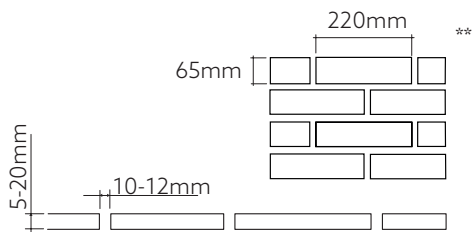
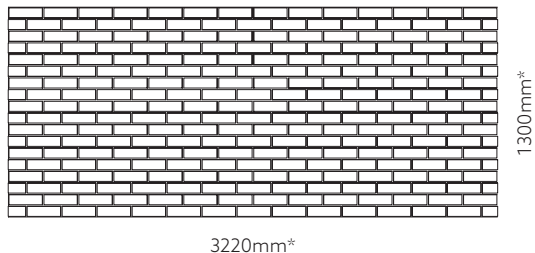

PINTURA

Rosso	Crudo	Antracite	Bianco
FW P031	FW P040	FW P037	FW P030
FW P032	FW P041	FW P038	
FW T020	FW P042	FW P039	
	FW T020	FW T020	

(*) Medidas aproximadas. Tolerancia medidas nominales son ± 20 mm en el lado largo y ± 10 mm en el lado corto.
 (***) Medidas aproximadas. Tolerancia cotas de diseño ± 5 mm.

doghe

44

De aspecto similar a la madera natural Doghe es noble y sofisticado, un panel decorativo que transmite elegancia.

Aporta a los espacios la calidez y el confort propio de la madera natural, siendo una excelente opción para lugares de descanso.

Diseño creado por Estudi{H}ac.





Doghe · Roble Natura

1285 x 2590 mm · 100314093

1285 x 3290 mm · 100293376

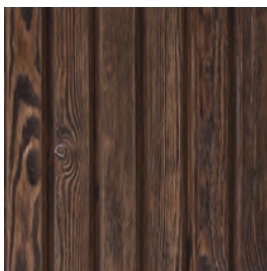

Doghe · Nogal Americano

1285 x 2590 mm · 100314086

1285 x 3290 mm · 100293375



Doghe · Roble Murano

1285 x 2590 mm · 100314075

1285 x 3290 mm · 100293395





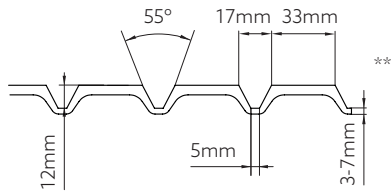
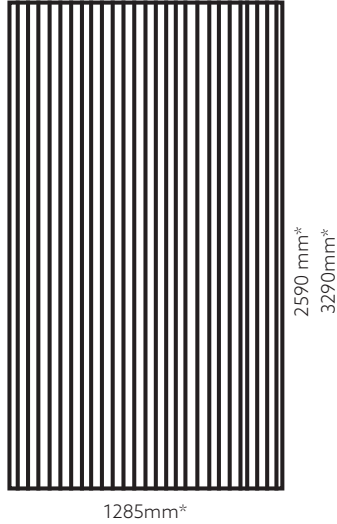

PINTURA

Roble Natura	Nogal Americano	Roble Murano
FW T021	FW T020	FW T019

(*) Medidas aproximadas. Tolerancia medidas nominales son ± 20 mm en el lado largo y ± 10 mm en el lado corto.
 (***) Medidas aproximadas. Tolerancia cotas de diseño ± 5 mm.

willow

50

Su delicadez y fuerza dan valor a este modelo y lo sitúan en primera línea del diseño. Willow emite sensaciones pacíficas para crear ambientes acogedores.

Excelente para emplearse en espacios donde se busca crear una atmósfera fresca y delicada.

Diseño creado por Estudi{H}ac.





Willow · Velvet Green

1285 x 2590 mm · 100314100

1285 x 3290 mm · 100293347

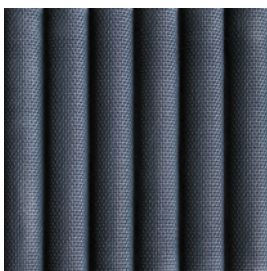

Willow · Velvet Blue

1285 x 2590 mm · 100314096

1285 x 3290 mm · 100293413

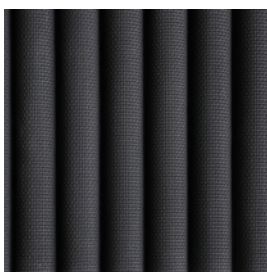

Willow · Velvet Black

1285 x 2590 mm · 100314094

1285 x 3290 mm · 100293422



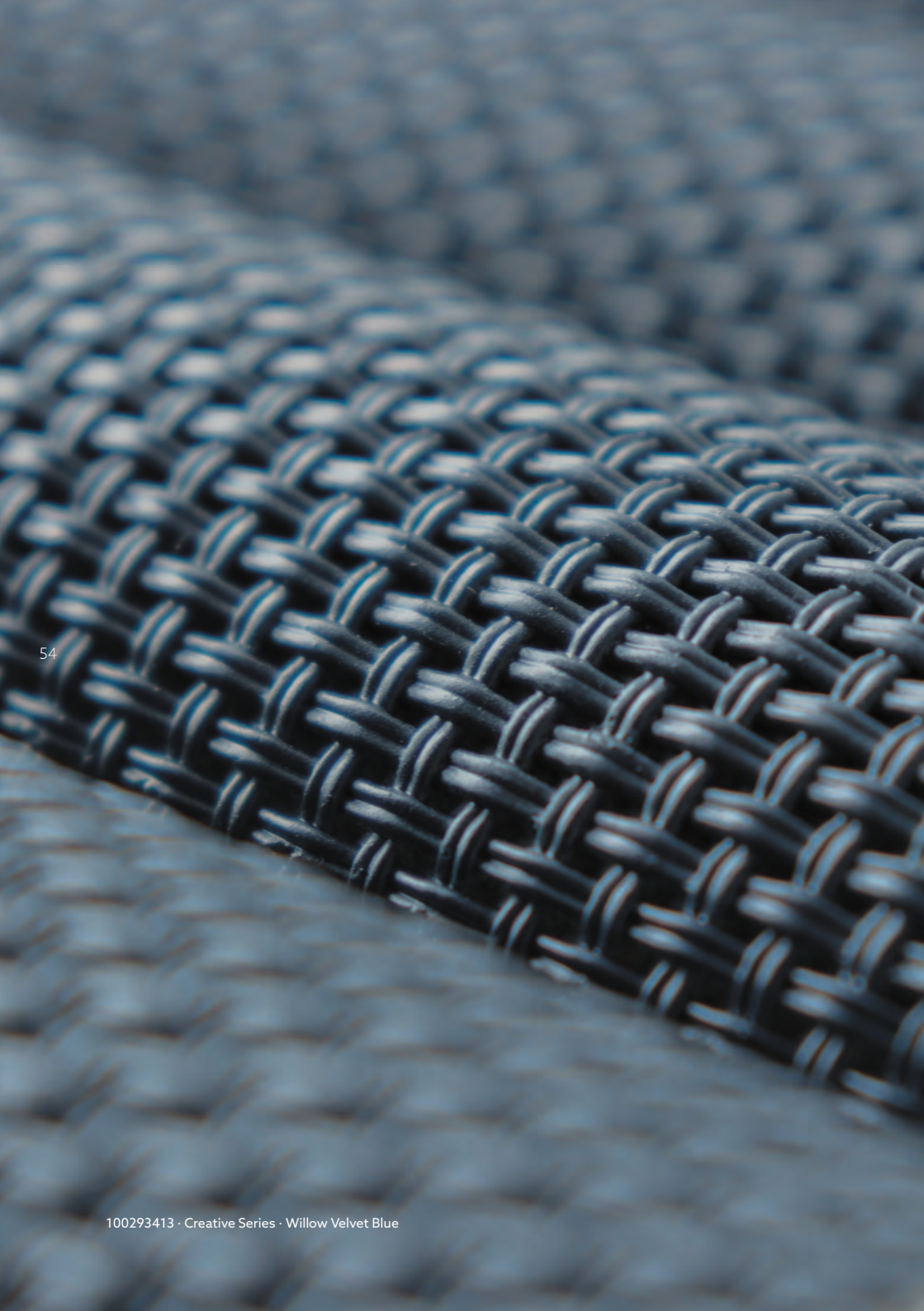

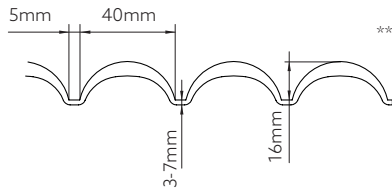
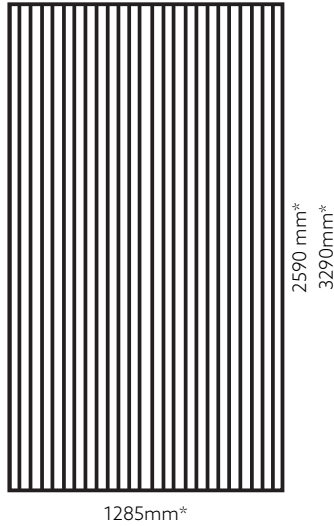

PINTURA

Velvet Green	Velvet Blue	Velvet Black
FW P027	FW P028	FW P013

(*) Medidas aproximadas. Tolerancia medidas nominales son ± 20 mm en el lado largo y ± 10 mm en el lado corto.
 (***) Medidas aproximadas. Tolerancia cotas de diseño ± 5 mm.

palm

56

La pasión por los detalles nos ha llevado a diseñar Palm, una pieza de aspecto trenzado que aporta volumetría a la decoración.

Con la aplicación de Palm se consigue cambiar la estética y personalidad de cualquier espacio con una extraordinaria facilidad.

Diseño creado por Estudi{iH}ac.





Palm · Mediterranean

1183 x 2532 mm · 100314079

1183 x 3201 mm · 100293415

58



Palm · Caribbean

1183 x 2532 mm · 100314101

1183 x 3201 mm · 100293414



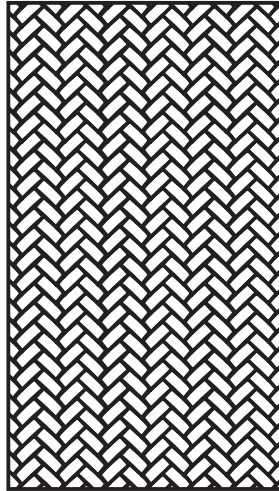

1183mm*

2532 mm*
3201mm*

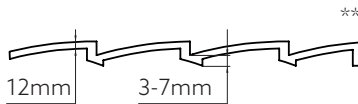
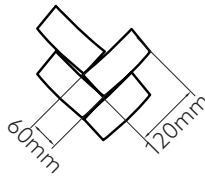

PINTURA

Mediterranean

FW P011

Caribbean

FW P017
FW P009

(*) Medidas aproximadas. Tolerancia medidas nominales son ± 20 mm en el lado largo y ± 10 mm en el lado corto.
 (***) Medidas aproximadas. Tolerancia cotas de diseño ± 5 mm.

shades

62

Contemporáneo y sofisticado, Shades es una apuesta por transmitir sensaciones y perdurar en la mente.

Utilizar Shades para decorar los espacios es perfecto si se busca crear atmósferas diferenciadoras que perduren en la mente de las personas.

Diseño creado por Estudi[H]ac.





Shades · White Sand

2520 x 1228 mm · 100314120

3165 x 1228 mm · 100293423



Shades · Vanilla Sand

2520 x 1228 mm · 100314110

3165 x 1228 mm · 100293416

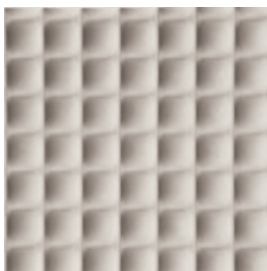

Shades · Dark Sand

2520 x 1228 mm · 100314102

3165 x 1228 mm · 100293433



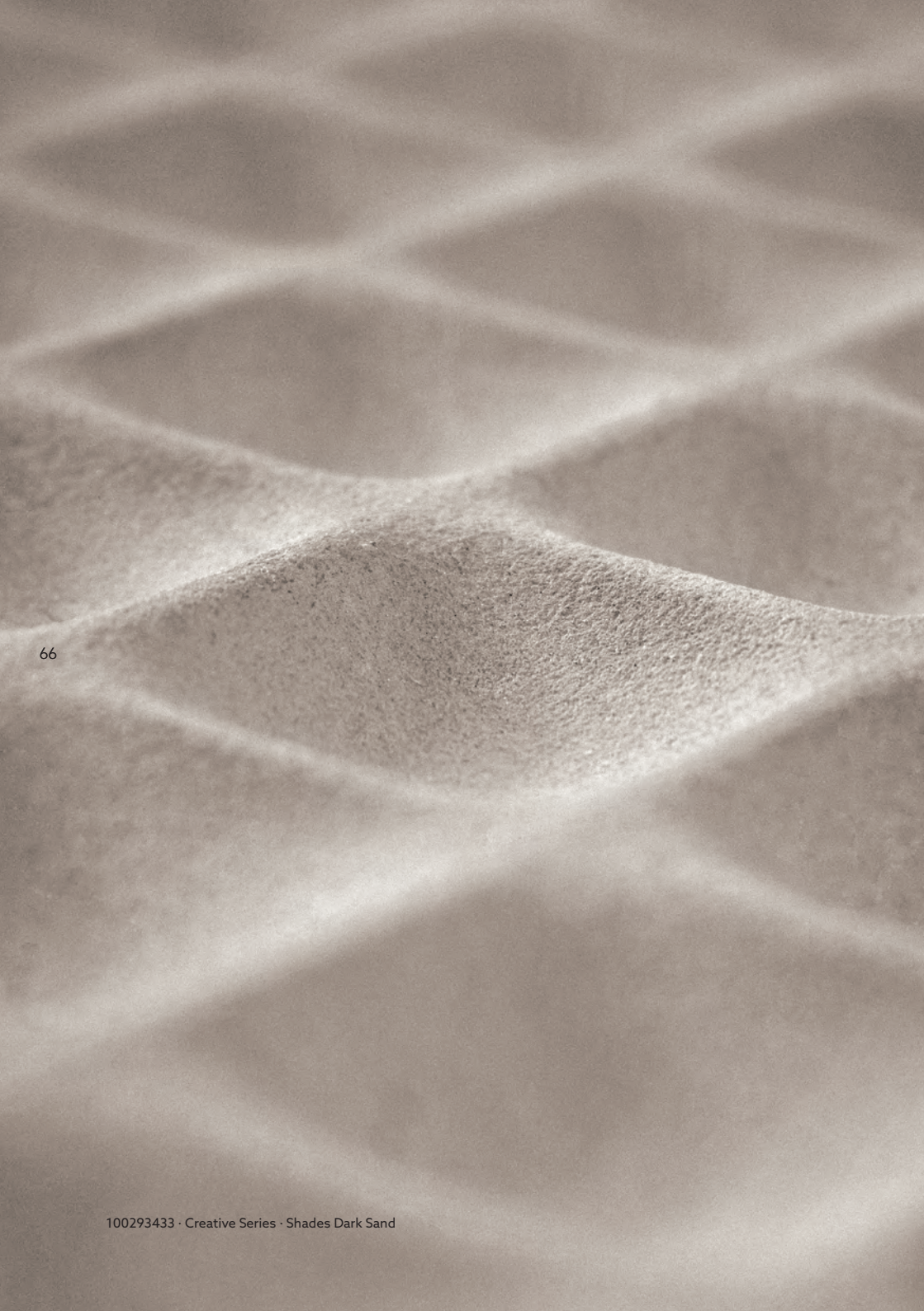

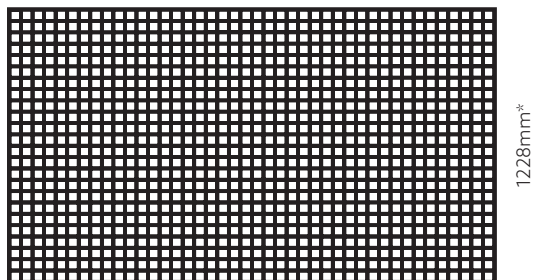

2520mm*

3165mm*

1228mm*

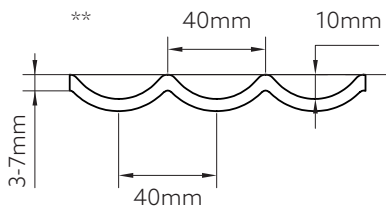

PINTURA

White Sand	Vanilla Sand	Dark Sand
FW P001	FW P010	FW P029

(*) Medidas aproximadas. Tolerancia medidas nominales son ± 20 mm en el lado largo y ± 10 mm en el lado corto.
 (**) Medidas aproximadas. Tolerancia cotas de diseño ± 5 mm.

OZ

68

Diferentes texturas forman Oz, una combinación llamativa que resalta por su originalidad y por ser capaz de transformar cualquier espacio.

Es el panel decorativo perfecto para locales que busquen proyectar una imagen moderna, como restaurantes o bares de copas.

Diseño creado por Estudi[h]ac.



69



Oz · White Clay
3085 x 1230 mm · 100293424



Oz · Mediterranean
3085 x 1230 mm · 100293434



Oz · Red Clay
3085 x 1230 mm · 100293435

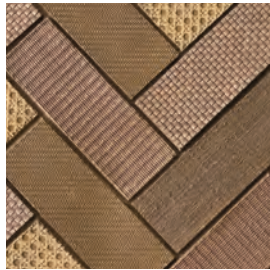

Oz · Yellow Clay
3085 x 1230 mm · 100293444

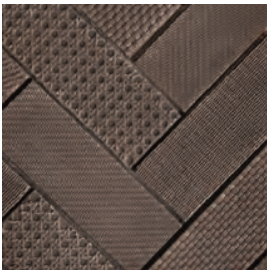

Oz · Velvet Brown
3085 x 1230 mm · 100293441





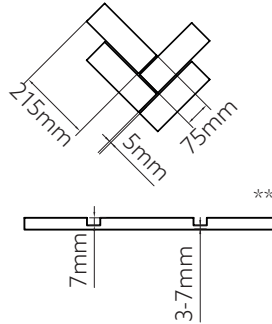
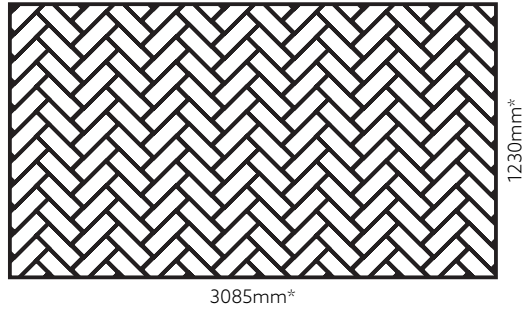

PINTURA

White Clay	Mediterranean	Red Clay	Yellow Clay	Velvet Brown
FW P025	FW P011	FW P014 / FW P016 / FW P022 / FW P018 / FW P017	FW P018 FW P022	FW P008

(*) Medidas aproximadas. Tolerancia medidas nominales son ± 20 mm en el lado largo y ± 10 mm en el lado corto.
 (**) Medidas aproximadas. Tolerancia cotas de diseño ± 5 mm.

mur

74

Inspirado en los muros de mampostería realizados con una piedra originaria de Francia, con un espectacular acabado de relieve, textura y tono que convierte la pared donde se instala en un increíble muro .



75



Mur · Rock White
3260 x 1290 mm · 100318213



Mur · Rock Cream
3260 x 1290 mm · 100318204

* Todos los diseños expuestos en la presente publicación son titularidad de KRION PORCELANOSA SOLID SURFACE S.A.U. y se encuentran protegidos a través de Diseño Industrial y Copyright. Estas imágenes son solo representativas, y no constituyen una réplica exacta de los paneles Fitwall®, por lo que pequeñas variaciones de tono y/o diseño pueden existir respecto a un panel de producción estándar.





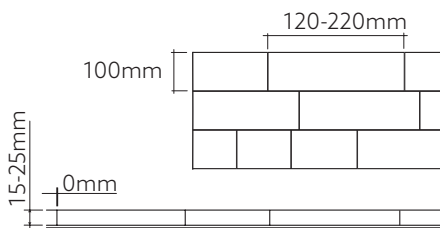
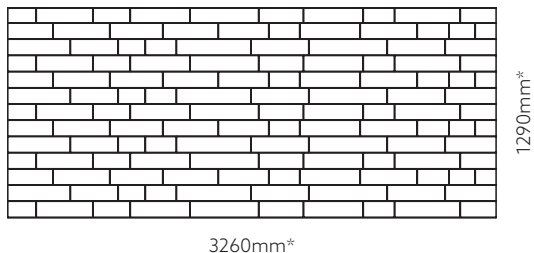

PINTURA

Rock White	Rock Cream
FW P033	FW P035
FW P034	FW P036

(*) Medidas aproximadas. Tolerancia medidas nominales son ± 20 mm en el lado largo y ± 10 mm en el lado corto.
 (***) Medidas aproximadas. Tolerancia cotas de diseño ± 5 mm.

códigos

PANELES	FORMATOS	GRUPO	SAP
Concrete Series			
WAVE. White Sand	1295 x 2590 mm	BR	100314038
	1295 x 3290 mm	B	100287549
WAVE. Ocre Sand	1295 x 2590 mm	BR	100314054
	1295 x 3290 mm	B	100293371
WAVE. Grey Sand	1295 x 2590 mm	BR	100314121
	1295 x 3290 mm	B	100293337
ARCO. White Sand	1185 x 2590 mm	BR	100314068
	1185 x 3290 mm	B	100293356
ARCO. Ocre Sand	1185 x 2590 mm	BR	100314076
	1185 x 3290 mm	B	100293299
ARCO. Grey Sand	1185 x 2590 mm	BR	100314064
	1185 x 3290 mm	B	100293381
ROLLING. White Sand	1295 x 2590 mm	AR	100314071
	1295 x 3290 mm	A	100293357
ROLLING. River Sand	1295 x 2590 mm	AR	100314114
	1295 x 3290 mm	A	100293279
ROLLING. Ocre Sand	1295 x 2590 mm	AR	100314113
	1295 x 3290 mm	A	100293333
ROLLING. Velvet Black	1295 x 2590 mm	AR	100314130
	1295 x 3290 mm	A	100293370
Cotto Series			
MATTONELLA. Paglierino	1145 x 2595 mm	AR	100314066
	1145 x 3265 mm	A	100293391
MATTONELLA. Rosato	1145 x 2595 mm	AR	100314085
	1145 x 3265 mm	A	100293372
MATTONELLA. Anticato	1145 x 2595 mm	AR	100314084
	1145 x 3265 mm	A	100293392
MATTONELLA. Bruciato	1145 x 2595 mm	AR	100314092
	1145 x 3265 mm	A	100293338
MATTONELLA. White Clay	1145 x 2595 mm	AR	100314065
	1145 x 3265 mm	A	100293343
MATTONI. Rosso	3220 x 1300 mm	B	100318212
MATTONI. Crudo	3220 x 1300 mm	B	100318215
MATTONI. Antracite	3220 x 1300 mm	B	100318241
MATTONI. Bianco	3220 x 1300 mm	B	100318235

PANELES	FORMATOS	GRUPO	SAP
Wood Series			
DOGHE. Nogat Americano	1285 x 2590 mm	CR	100314086
	1285 x 3290 mm	C	100293375
DOGHE. Roble Murano	1285 x 2590 mm	CR	100314075
	1285 x 3290 mm	C	100293395
DOGHE. Roble Natura	1285 x 2590 mm	CR	100314093
	1285 x 3290 mm	C	100293376
Creative Series			
WILLOW. Velvet Black	1285 x 2590 mm	CR	100314094
	1285 x 3290 mm	C	100293422
WILLOW. Velvet Blue	1285 x 2590 mm	CR	100314096
	1285 x 3290 mm	C	100293413
WILLOW. Velvet Green	1285 x 2590 mm	CR	100314100
	1285 x 3290 mm	C	100293347
PALM. Caribbean	1183 x 2532 mm	CR	100314101
	1183 x 3201 mm	C	100293414
PALM. Mediterranean	1183 x 2532 mm	CR	100314079
	1183 x 3201 mm	C	100293415
SHADES. White Sand	2520 x 1228 mm	BR	100314120
	3165 x 1228 mm	B	100293423
SHADES. Dark Sand	2520 x 1228 mm	BR	100314102
	3165 x 1228 mm	B	100293433
SHADES. Vanilla Sand	2520 x 1228 mm	BR	100314110
	3165 x 1228 mm	B	100293416
OZ. Red Clay	3085 x 1230 mm	A	100293435
	3085 x 1230 mm	A	100293444
OZ. Yellow Clay	3085 x 1230 mm	A	100293424
	3085 x 1230 mm	A	100293434
OZ. Mediterranean	3085 x 1230 mm	A	100293434
	3085 x 1230 mm	A	100293441
OZ. Velvet Brown	3085 x 1230 mm	A	100293441
	3085 x 1230 mm	A	100293441
Stone Series			
MUR. Rock White	3260 x 1290 mm	B	100318213
MUR. Rock Cream	3260 x 1290 mm	B	100318204

códigos

MASILLA	SAP
Fitmastic Fine 0,25kg	100294251
Fitmastic Fine 0,5kg	100294225
Fitmastic Fine 2kg	100294185
Fitmastic Fine 5kg	100294252
Fitmastic Rough 0,25kg	100294179
Fitmastic Rough 0,5kg	100294214
Fitmastic Rough 2kg	100294215
Fitmastic Rough 5kg	100287852
Aquafitmastic Rough 0,25kg	100294186
Aquafitmastic Rough 0,5kg	100294187
Aquafitmastic Rough 2kg	100294188
Aquafitmastic Rough 5kg	100294189
FW Hardener 15ml	100294162
FW Hardener 75ml	100287860

PINTURA	SAP
FW P001 100 ml	100294247
FW P004 100 ml	100294290
FW P007 100 ml	100294265
FW P008 100 ml	100294282
FW P009 100 ml	100294273
FW P010 100 ml	100294234
FW P011 100 ml	100294219
FW P013 100 ml	100294235
FW P014 100 ml	100294228
FW P015 100 ml	100294236
FW P016 100 ml	100294248
FW P017 100 ml	100294270
FW P018 100 ml	100294271
FW P022 100 ml	100294261
FW P025 100 ml	100287862
FW P026 100 ml	100294254
FW P027 100 ml	100294263
FW P028 100 ml	100294280
FW P029 100 ml	100304388
FW P030 100 ml	100331832
FW P031 100 ml	100331834
FW P032 100 ml	100331827
FW P033 100 ml	100331816
FW P034 100 ml	100331808
FW P035 100 ml	100331817
FW P036 100 ml	100331809
FW P037 100 ml	100331818
FW P038 100 ml	100331828
FW P039 100 ml	100331806
FW P040 100 ml	100331826
FW P041 100 ml	100331807
FW P042 100 ml	100331833
FW T019 100 ml	100294272
FW T020 100 ml	100294237
FW T021 100 ml	100294281

PINTURA	SAP
FW P001 300 ml	100287838
FW P004 300 ml	100294331
FW P007 300 ml	100294314
FW P008 300 ml	100294327
FW P009 300 ml	100294315
FW P010 300 ml	100294342
FW P011 300 ml	100294334
FW P013 300 ml	100294330
FW P014 300 ml	100287817
FW P015 300 ml	100294340
FW P016 300 ml	100294312
FW P017 300 ml	100294322
FW P018 300 ml	100294323
FW P022 300 ml	100294350
FW P025 300 ml	100294400
FW P026 300 ml	100294324
FW P027 300 ml	100294325
FW P028 300 ml	100294352
FW P029 300 ml	100304355
FW P030 300 ml	100331861
FW P031 300 ml	100331870
FW P032 300 ml	100331863
FW P033 300 ml	100331841
FW P034 300 ml	100331871
FW P035 300 ml	100331872
FW P036 300 ml	100331864
FW P037 300 ml	100331873
FW P038 300 ml	100331865
FW P039 300 ml	100331838
FW P040 300 ml	100331862
FW P041 300 ml	100331853
FW P042 300 ml	100331839
FW T019 300 ml	100294332
FW T020 300 ml	100294333
FW T021 300 ml	100294353

faq's



84

¿Debe prepararse de alguna manera el soporte donde va a ser instalado el panel?

No se debe tratar el sustrato con ningún producto. Sí deberá tenerse en cuenta que la pared esté aplomada, ya que puede quedar irregular.

¿Es necesario realizar obra para la instalación de este tipo de paneles?

No es necesario realizar obra debido a que se instalan con anclaje mecánico, es decir, tornillos, clavos, dependiendo del sustrato. Y se instalan sobre un sustrato que ya existe.

¿El tiempo de instalación es elevado?

Debido al tamaño de los paneles, se consigue cubrir mayor área en menor tiempo, por eso el tiempo de instalación es relativamente corto. Pudiendo realizar reformas integrales en mucho menor tiempo que con otros materiales existentes en el mercado.

¿Para que se utiliza Fitwall®?

Revestimiento:



¿Dónde puede ser instalado?



¿En que tipo de soporte puede instalarse?



**¿Puede curvarse?**

Debe saber que el panel se adapta al sustrato donde va a ser instalado. Por lo que es posible realizar curvas, siempre teniendo en cuenta los radios de curvatura especificados en las fichas de instalación de cada panel.

¿Se debe limpiar con algún producto especial?

No, se deben evitar estropajos o bayetas de hilo, materiales rugosos que dañen la superficie del material. Se utiliza un papel húmedo para eliminar el exceso, un poco de jabón, y una bayeta para limpiar y secar la superficie.



Ctra. Vila-real-Puebla de Arenoso (CV20) Km 1 · 12540 VILA-REAL (CASTELLÓN) SPAIN
Tel: (+34) 964 50 64 64 / krion@krion.com / www.krion.com

Aviso Legal: Las imágenes, textos y datos son propiedad de KRION SOLID SURFACE, S.A.U., con domicilio en Carretera Vila-real – Puebla de Arenoso (CV-20), 12.540 Vila-real (Castellón). Se requiere su consentimiento expreso y por escrito para la utilización y divulgación, ya sea parcial o total, de los referidos contenidos. Corresponde a KRION SOLID SURFACE, S.A.U. el ejercicio exclusivo de los derechos de explotación de los mismos en cualquier forma, y en especial los derechos de reproducción, distribución, comunicación pública y transformación. Todo este material está protegido por la legislación de la propiedad intelectual y su uso indebido puede ser objeto de sanciones, incluso penales.

KRION
PORCELANOSA Grupo

Ctra. Vila-real-Puebla de Arenoso (CV20) Km 1 · 12540 VILA-REAL (CASTELLÓN) SPAIN
Tel: (+34) 964 50 64 64 / krion@krion.com / www.krion.com